

Le piante sono suddivise in 3 lotti come da planimetria allegata e come di seguito indicato :

LOTTO A – PIAZZE

| <i>Ubicazione</i> | <i>N. Piante</i> |
|--|------------------|
| 1. Loc. Piscinello – S.P. 321 | 10 |
| 2. Via Artigianato – lato sinistro | 4 |
| 3. Via Artigianato – lato destro | 1 |
| 4. Giardini Via Malpasso | 5 |
| 5. Via 1 Maggio – lato destro | 3 |
| 6. Parcheggio Via Malpasso | 2 |
| 7. Giardini Monumento - Piazza Vittorio Veneto | 5 |
| 8. Giardini Tamburino | 23 |
| 9. Aree verdi Via dell’Olivo | 5 |
| 10. Cimitero – lato sud | 6 |
| 11. Cimitero – lato nord | 2 |
| 12. Parcheggio Ambulatorio Guardia Medica | 1 |
| 13. Via Michelangelo Buonarroti | 3 |
| TOT. | 70 |

LOTTO B – CETONA

| <i>Ubicazione</i> | <i>N. Piante</i> |
|--|------------------|
| 1. Campetti – Via S. Sebastiano | 19 |
| 2. Loc. Aiuola – lato area camper | 15 |
| 3. Via dell’ Aiuola | 11 |
| 4. Parcheggio Misericordia – Via Campo delle Fiere | 6 |
| 5. Scuola dell’ Infanzia - Via delle Scuole | 1 |
| 6. Via del Cimitero | 5 |
| 7. Cimitero | 7 |
| 8. Sobborgo | 4 |
| 9. Via Boccaccio – Via Dante Alighieri | 5 |
| TOT. | 73 |

LOTTO C – LOC. LA BONA CETONA

| <i>Ubicazione</i> | <i>N. Piante</i> |
|-------------------|------------------|
| Località La Bona | 85 |
| TOT. | 85 |

I lotti non sono frazionabili.

Al momento della presentazione della domanda il soggetto interessato indica la preferenza (non vincolate) del/i lotto/i del/i quale/i intende divenire comodatario.

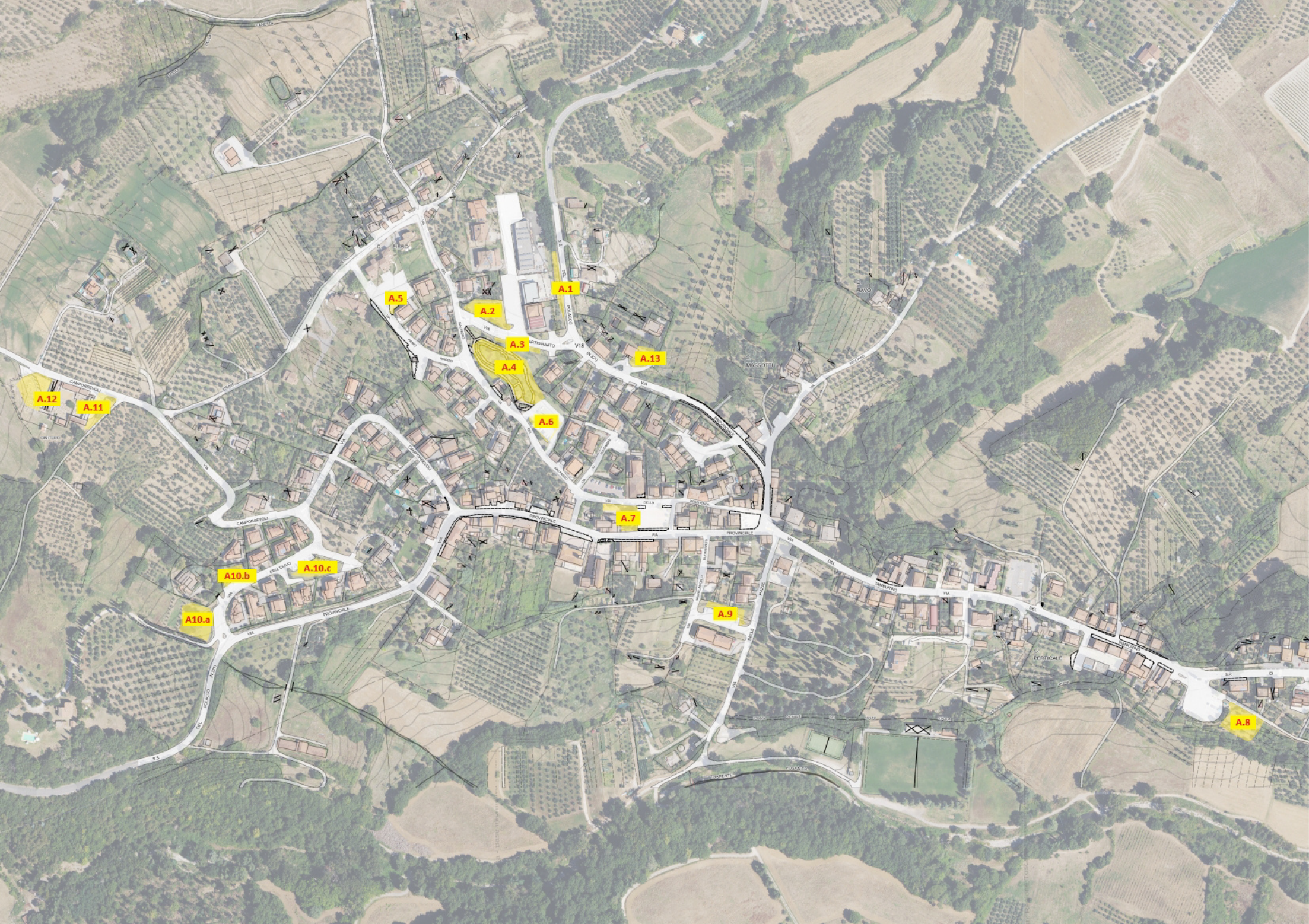

A.5

A.2

A.1

A.3

A.13

A.4

A.6

A.12

A.11

A10.b

A.10.c

A10.a

A.7

A.9

A.8





C